

- Classe di Naturalità 13
- Classe di Naturalità 12
- Classe di Naturalità 11
- Classe di Naturalità 10
- Classe di Naturalità 9
- Classe di Naturalità 8
- Classe di Naturalità 7
- Classe di Naturalità 6
- Classe di Naturalità 5
- Classe di Naturalità 4
- Classe di Naturalità 3
- Classe di Naturalità 2
- Classe di Naturalità 1
- Classe di Naturalità 0

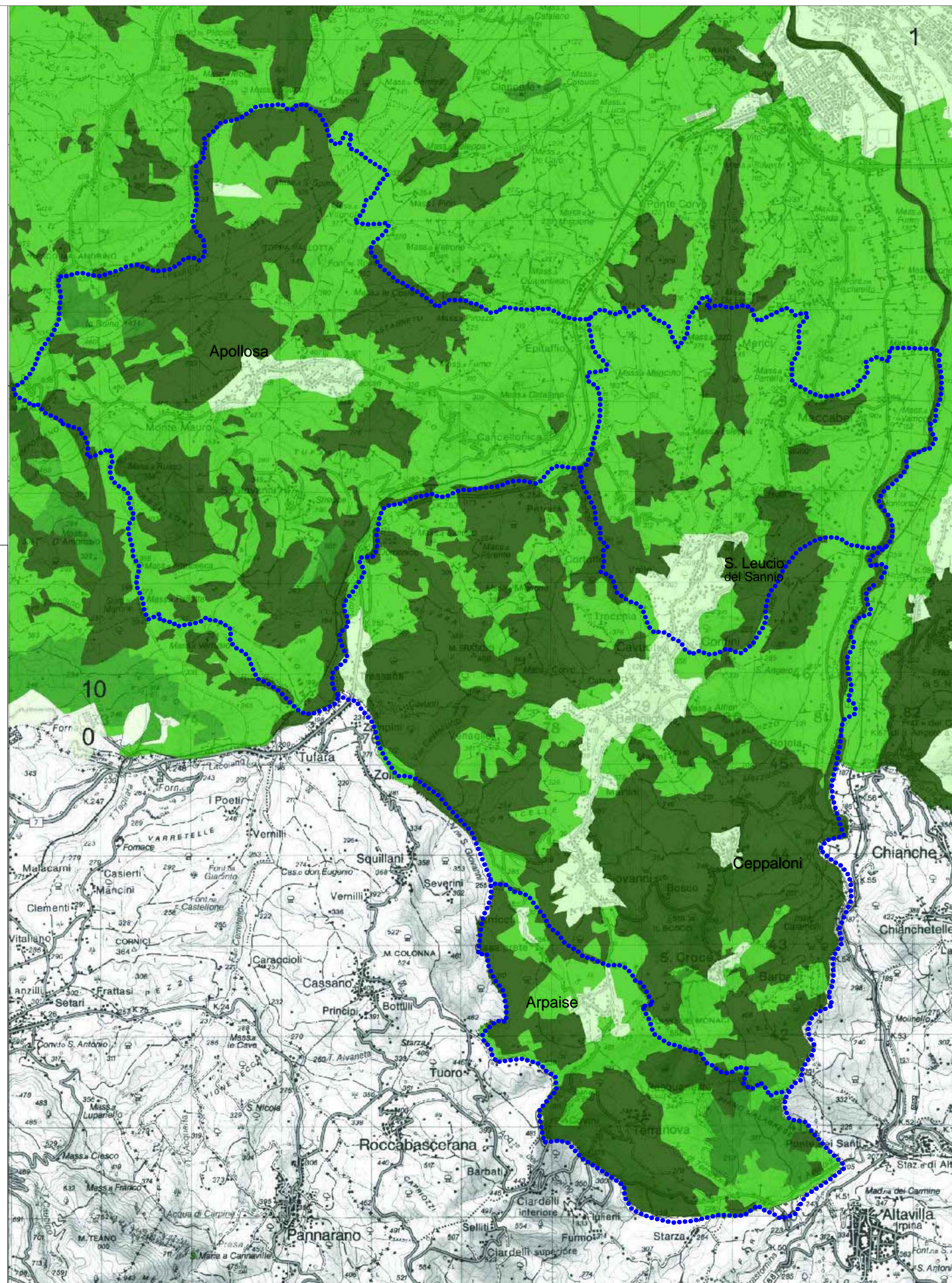

PROVINCIA DI BENEVENTO
Assessorato Politiche per la Gestione, l'Innovazione e l'Organizzazione
dell'Amministrazione Provinciale, Politiche per l'Urbanistica

PIANO **T**ERRITORIALE DI **C**COORDINAMENTO **P**ROVINCIALE

PARTE STRUTTURALE - QUADRO CONOSCITIVO INTERPRETATIVO
Adeguamento alle Leggi Regione Campania n. 16/04 e n. 13/0

PROGETTO:
SANNIO EUROPA S.C.p.A.
Coordinamento PTCP:
arch. Giuseppe Iadarola, arch. Dana Vocino
Coordinamento Operativo:
Samantha Calandrelli, architetto
Area Pianificazione e Programmazione Territoriale:
geom. Donato Brillante
geom. Vittorio A. D'Onofrio
geom. Leonardo Lucarelli
geom. Serena Ma sullo

STRUTTURA TECNICA DELLA PROVINCIA DI BENEVENTO
Gruppo di lavoro:
Coordinamento adeguamento PTCP: dott. Pasquale Di Girolamo (Responsabile Servizio Piani e Programmi)
Servizio Urbanistica: arch. Michele Orsillo
Settore Attività Produttive, Sviluppo Attività Economiche:
Agricoltura: dott. agr. Antonio Castellucci
Settore Infrastrutture: ing. Liliana Monaco
Settore Patrimonio: ing. Michelantoni Panarese
Settore Energia, Ambiente e Trasporti: geol. Gianpaolo Sica

Dirigente Settore Piani e Programmi, Urbanistica, Innovazione e Sistema Informativo: arch. Elisabetta Cuoco
Responsabile Unico del Procedimento e del Servizio Urbanistica: arch. Vincenzo Argenio
Consulenza Scientifica: prof. arch. Alessandro Dal Piaz

SISTEMA AMBIENTALE

LA CARTA DEL GRADO DI NATURALITÀ DELLA PROVINCIA DI BENEVENTO BENEVENTO

TAV. A1.7.2
Base Cartografica: I.C.T. 2009
scala 1:25.000

Visto **Il Dirigente del Settore** arch. Elisabetta Cuoco
Visto **Il R.U.P.** arch. Vincenzo Argenio

Approvazioni:

Provincia di Benevento
PIANO INTERCOMUNALE DI PROTEZIONE CIVILE
Comuni di San Leucio del Sannio, Ceppaloni, Arpaiese, Apollosa
(Programma Operativo Complementare 2014/2020. Deliberazione di Giunta regionale n. 665 del 29/11/2016. D.D. D.G. 5009 n. 74 del 30/08/2017 e succ.)

RISCHIO INCENDI
Carta del grado di naturalità*
(conservazione del paesaggio vegetale)
Inquadramento ambito Intercomunale
*fonte: PTCP di Benevento - Parte Strutturale - Il Sistema Ambientale

11

scala 1:25.000

<p>I Sindaci Nascenzio Iannace Marino Corda Vincenzo Forni Rossi Ettore Carmelo De Blasio</p>	<p>Il R.U.P. Ing. Stanislao Giardiello</p>
<p>Il Progettista Arch. Pasquale FIORE</p>	<p>Collaboratori Dott. Geol. Tommaso Fusco Ing. Valter Barone Ing. Aniello Varricchio Geom. Giacinto Cataudo Geom. Manfredi Verusio</p>

<p>Visti:</p>	<p>Data:</p>
----------------------	---------------------